



Attention Families!

Academy Of Accelerated Learning is now taking payments online!

Pay when it's most convenient for you with a computer or mobile device at:

<https://aalinc.revtrak.net/>

Save time and be confident that your payment makes it where it needs to go. You can pay online with eCheck, debit, or credit cards.

Academy Of Accelerated Learning is currently accepting online payment for fees like these:

¡Atención familias!

¡Academy Of Accelerated Learning ahora acepta pagos en línea!

Pague cuando sea más conveniente para usted con una computadora o dispositivo móvil en:

<https://aalinc.revtrak.net/>

Ahorre tiempo y tenga la confianza de que su pago llegará a donde debe llegar. Puede pagar en línea con cheque electrónico o tarjeta de débito/crédito.

Academy Of Accelerated Learning actualmente acepta pagos en línea para tarifas como estas:

Technology
Tecnología

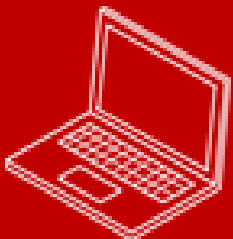

Apparel
Vestidura



Child Care
Cuidado de los niños

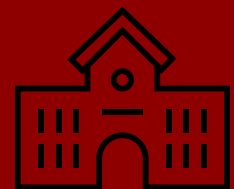

Visit our webstore to pay fees online. / Visite nuestra tienda web para pagar las tarifas en línea.

<https://aalinc.revtrak.net/>

RevTrak (Online Payment) Information

Create New Account / Crear nueva cuenta

Go to our district's RevTrak Web Store at <https://aalinc.revtrak.net> and click "Login."

Inicie la tienda web RevTrak de nuestro distrito en <https://aalinc.revtrak.net> y haga clic en "Iniciar sesión".

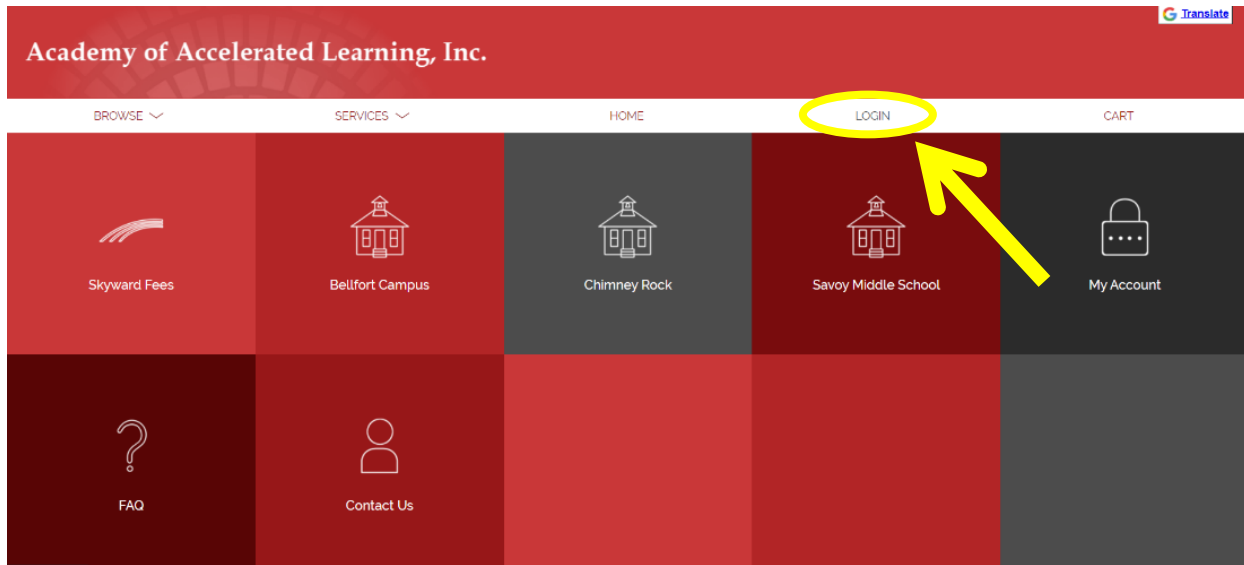

Select "**Create New Account**" if this is your first time visiting our Webstore or enter your email to access your previous account.

*Seleccione "**Crear nueva cuenta**" si es la primera vez que visita nuestra tienda web o ingrese su correo electrónico para acceder a su cuenta anterior.*

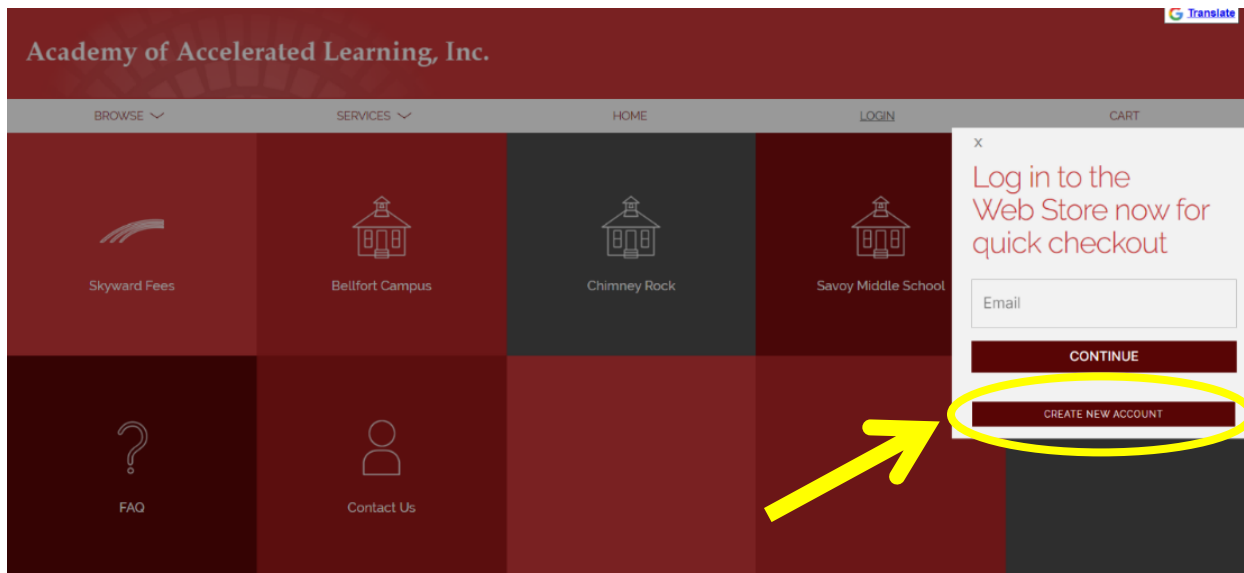

Enter your information and follow onscreen instructions to complete setting up your account.

Ingrese su información y siga las instrucciones en pantalla para completar la configuración de su cuenta.

The screenshot shows a registration form for the Academy of Accelerated Learning, Inc. The form is titled "Create a new account" in red text. It includes the following fields: First Name, Last Name, Address, Address (cont.), City, State (dropdown), Country (pre-filled with "United States"), Zip Code, Phone, Email, Password, and Confirm Password. There is a CAPTCHA checkbox labeled "I'm not a robot" and a "CREATE ACCOUNT" button. The navigation bar at the top includes "BROWSE" and "SERVICES" dropdown menus.

Campus selection / Selección de escuela

Once you have logged in to your account, **select your campus.**

*Una vez que haya iniciado sesión en su cuenta, **seleccione su escuela.***

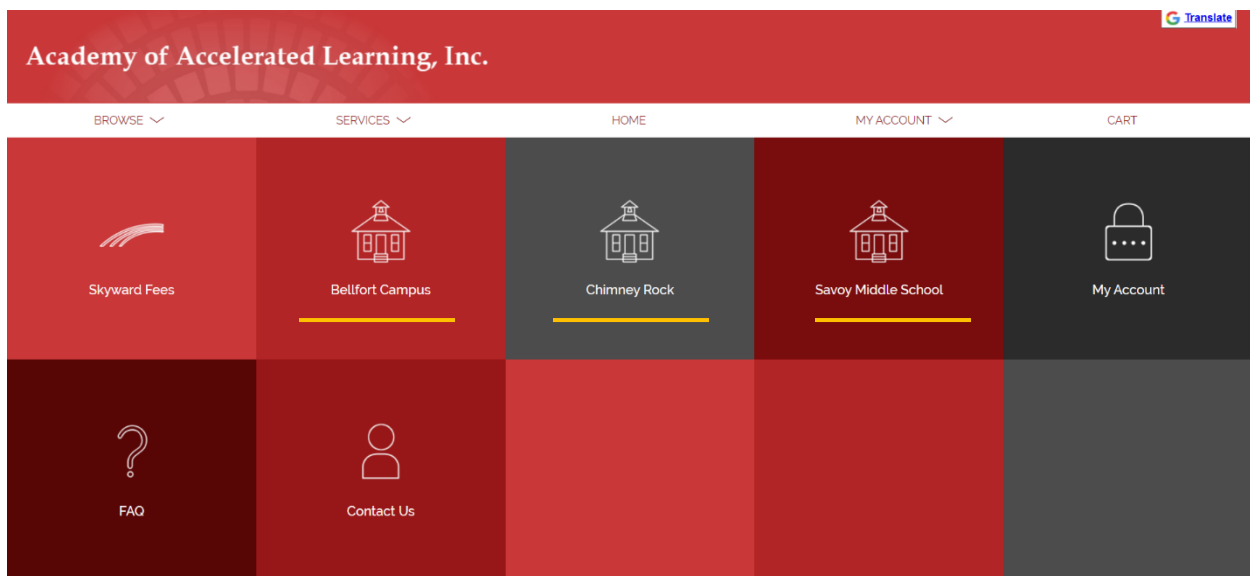

Browse our Web Store / Explore nuestra tienda web.

You are able to purchase / Puede comprar:

- AAL's Polo shirts, sweaters/hoodies, etc.
Polos, suéteres/sudaderas con capucha, etc. de AAL.

You can pay your students fees/ Puedes pagar los honorarios de tus estudiantes:

- Child care, technology deposit, field trips, etc.
Cuidado de niños, depósito de tecnología, excursiones, etc.

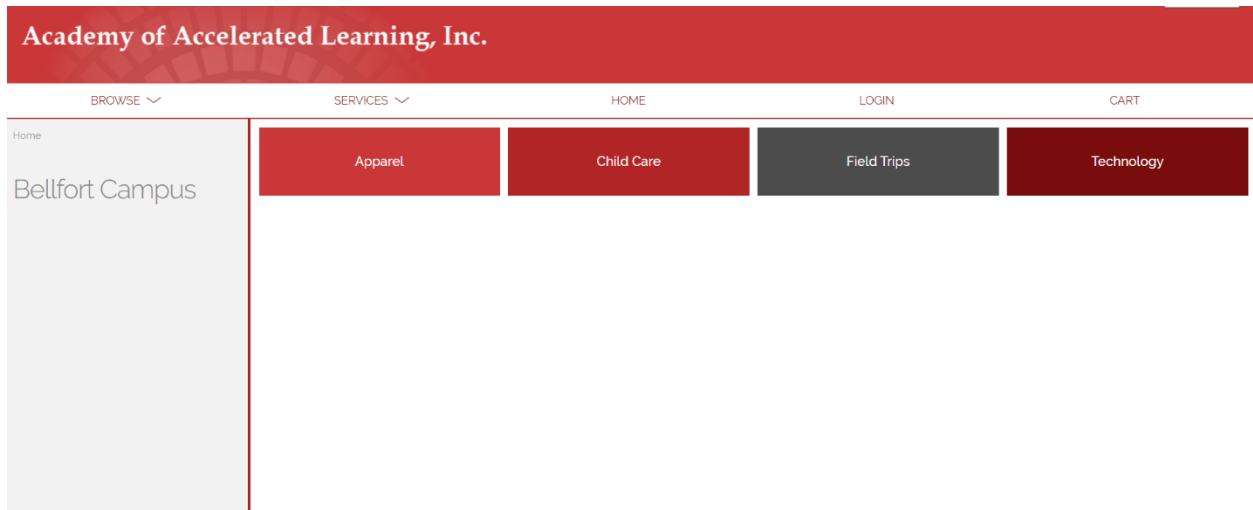

Please be sure to complete the information requested for every purchase.

Asegúrese de completar la información solicitada para cada compra.

(Nombre del estudiante, grado, nombre del maestro/a, nombre de padre y número de teléfono.)

Student Name (LAST, FIRST), Grade, Teacher Name, Parent Name, Parent Phone#

Making a Payment / Realizar su pago

Once you add your items to the cart click **“Checkout”**

Una vez que agregue sus artículos al carrito, haga clic en **“Pagar”**

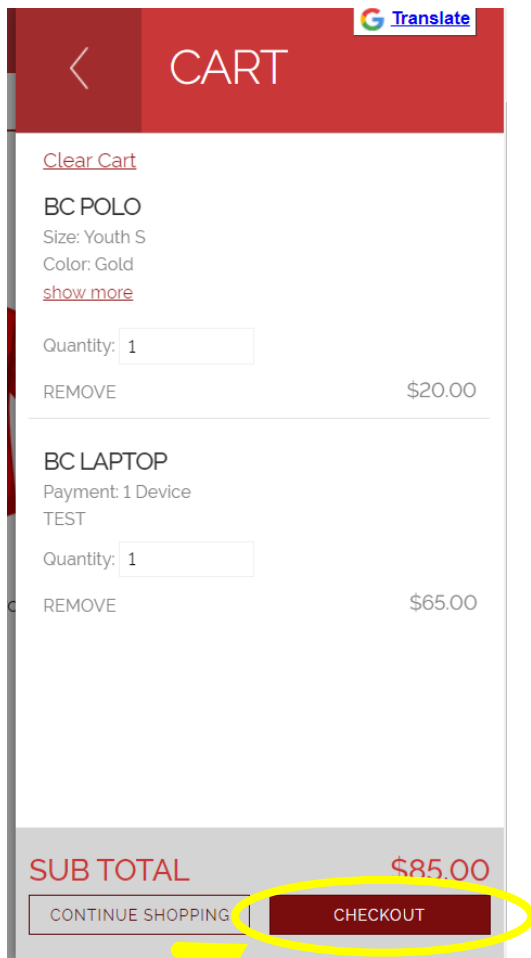

Enter your payment method / Ingresa tu método de pago

eCheck or debit/credit card / *Cheque electrónico o tarjeta de débito/crédito*

- In order to add a Credit or Debit card, select **Use Debit/Credit** and then **Add Card**.
*Para agregar una tarjeta de crédito o débito, seleccione **Usar débito/crédito** y luego **Agregar tarjeta***
- Enter your billing and payment information.
Ingrese su información de facturación y pago.

ECHECK

Add an eCheck for a *quicker* checkout experience

Routing Number*

Account Number* Verify Account Number*

Name on Account* Nickname

FOR

Ⓜ 221052771 6724301068 2400

Routing Number Account Number Check Number

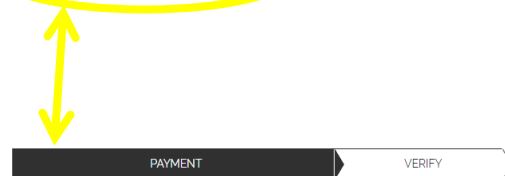

ADD CARD

Save this payment method

Place Order / Realizar su orden

- If you are a returning customer and wish to add a different Payment Method, click on the **Edit** tab.
Si es un cliente recurrente y desea agregar un método de pago diferente, haga clic en la pestaña Editar.
- Verify information for accuracy and Click **Place Order**.
*Verifique su información y haga clic en **Realizar pedido**.*

VERIFY

Review & Submit

BILLING

BILL TO:

PAYMENT METHOD

VISA Visa
•••• 1111

ITEMS

SCHOOL T-SHIRT	\$15.00
Quantity: 1	

SUB TOTAL	\$15.00
TOTAL	\$15.00

Payment will be processed and receipt can be viewed and printed. A receipt will automatically be sent to the email address provided. Receipt can be viewed at any time through your account settings.

El pago se procesará y el recibo se podrá ver e imprimir. Se enviará automáticamente un recibo a la dirección de correo electrónico proporcionado. El recibo se puede ver en cualquier momento a través de la configuración de su cuenta.